

各 位

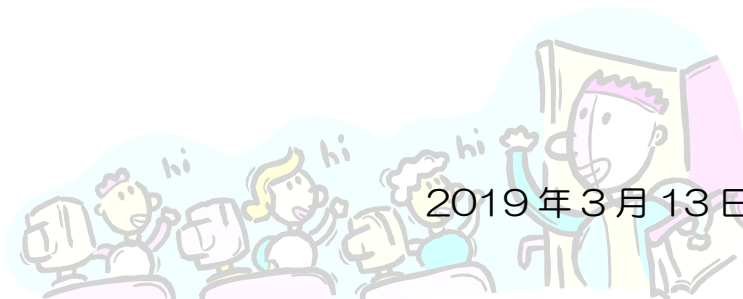

伊勢市生涯学習センターいせトピア
講座担当

2019年 センター講座（4月開講）2次募集について

日頃から伊勢市生涯学習センターいせトピアをご利用いただき、誠にありがとうございます。

3月6日（水）に「センター講座（4月開講）」の応募を締め切りましたが、定員に満たない講座の2次募集を、下記の期間で行います。

各講座の応募状況につきましては、電話またはいせトピア窓口までお問い合わせください。（下記ページの一覧表をご覧ください）

記

1. 応募期間：3月20日（水）～ 各講座の開講日の1週間前まで
2. 受付窓口：電話または「いせトピア」センター窓口にて先着順で受け付けます。
（受付時間は午前8時30分から午後10時まで）
※3月20日のみ8：30～9：30まではお電話のみの受付とさせていただきます。
3. 注 意 等：2次募集をしても10名に満たない講座については、講座を中止する場合があります。

以 上

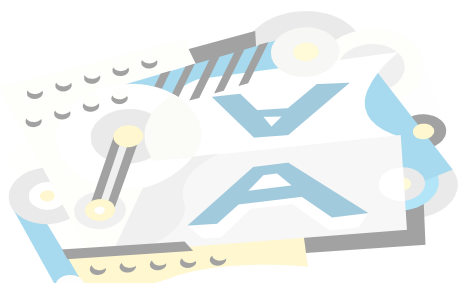

伊勢市生涯学習センター いせトピア

〒516-8520 三重県伊勢市黒瀬町 562-12

受付時間 8:30~22:00 TEL 0596-21-0900 FAX 0596-21-0909

URL <http://www.isetopia.jp> Mail info@isetopia.jp

二次募集は3月20日の午前8:30から電話にて受付します。

3月13日現在

2019年 <4月開講> センター講座応募状況

| 6 ヶ月 | No | 講座名 | 定員 | 応募数 | 2次募集人数 | | 応募締切 | No | 講座名 | 定員 | 応募数 | 2次募集人数 | | 応募締切 |
|---------------|-----------------|--------------------------|-----|-----|--------|------|-------|-------|--------------------------|-----|-----|--------|----|-------|
| | | | | | 受講可 | 補欠 | | | | | | 受講可 | 補欠 | |
| | | | | | | | | | | | | | | |
| | 1 | NEW 参宮道中記を読む25 | 100 | 93 | 7 | 10 | 4月2日 | 11 | NEW はじめての着物リメイク | 15 | 21 | 0 | 4 | 3月26日 |
| | 2 | NEW 江戸時代の方言辞書を読む7 | 20 | 16 | 4 | 10 | 4月16日 | 12 | NEW 楽しい写真づくり | 20 | 12 | 8 | 10 | 3月29日 |
| | 3 | NEW 時空を越えた文化・社会を見直してみよう7 | 50 | 50 | 0 | 10 | 4月16日 | 13 | NEW チャレンジ!キックボクシングエクササイズ | 14 | 23 | 0 | 1 | 4月2日 |
| | 4 | NEW はじめての英会話 | 20 | 27 | 0 | 3 | 3月28日 | 14 | ビューティーピラティス(初心者向け) | 15 | 68 | 0 | 0 | 4月4日 |
| | 5 | NEW 土曜大工 | 15 | 16 | 0 | 9 | 4月13日 | 15 | はじめての健康麻雀(初心者向け) | 12 | 52 | 0 | 0 | 4月4日 |
| | 6 | はじめての水彩画 | 15 | 24 | 0 | 1 | 4月3日 | 16 | NEW はじめてのペン習字 | 20 | 26 | 0 | 4 | 4月5日 |
| | 7 | NEW はじめての楷書 | 20 | 30 | 0 | 0 | 4月4日 | 17 | NEW フランス刺しゅう | 15 | 18 | 0 | 7 | 4月5日 |
| | 8 | NEW はじめての陶芸 | 20 | 20 | 0 | 10 | 4月5日 | 18 | NEW クラフトバンド(紙バンド) | 20 | 35 | 0 | 0 | 4月6日 |
| | 9 | NEW いまどきランチ | 24 | 34 | 0 | 0 | 4月14日 | 19 | NEW パーソナルカラーレッスン | 15 | 30 | 0 | 0 | 4月10日 |
| | 10 | NEW 片づけカアップ! | 20 | 57 | 0 | 0 | 4月18日 | 20 | NEW 楽しいお菓子作り | 20 | 41 | 0 | 0 | 4月17日 |
| | 小計 | | 304 | 367 | | | | 小計 | | 166 | 326 | | | |
| 子 ども 向け | No | 講座名 | 定員 | 応募数 | 2次募集人数 | | 応募締切 | 合計 | | | | | | |
| | | | | | 受講可 | 補欠 | | | | | | | | |
| | 21 | NEW 学ぼう!子ども図画29 | 20 | 12 | 8 | 10 | | 3月31日 | | | | | | |
| 22 | NEW 作ろう!子ども手芸29 | 20 | 14 | 6 | 10 | 4月7日 | | | | | | | | |
| | 小計 | | 40 | 26 | | | | | | | | | | |