

各 位



平成29年7月12日

伊勢市生涯学習センターいせトピア  
講座担当

## 平成29年度 第2期センター講座2次募集について

日頃から伊勢市生涯学習センターいせトピアをご利用いただき、誠にありがとうございます。

7月6日(木)に「第2期センター講座」の応募を締め切りましたが、定員に満たない講座の2次募集を、下記の期間で行います。

各講座の応募状況につきましては、電話またはいせトピア窓口までお問い合わせください。(下記ページの一覧表をご覧ください)

### 記

1. 応募期間：7月20日(木)～各講座の開講日の1週間前まで
2. 受付窓口：電話または「いせトピア」センター窓口にて先着順で受け付けます。  
(受付時間は午前8時30分から午後10時まで)  
※7月20日(木)のみ午前8:30～9:30まではお電話のみの受付とさせていただきます。
3. 注 意 等：2次募集をしても10名に満たない講座については、講座を中止する場合があります。

以 上

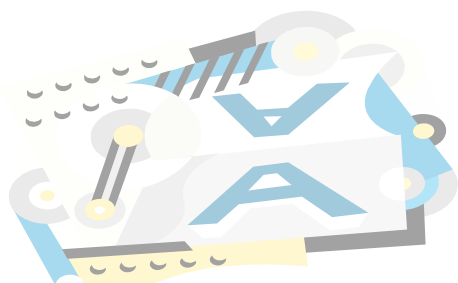

伊勢市生涯学習センター いせトピア

〒516-8520 三重県伊勢市黒瀬町 562-12

受付時間 8:30~22:00 TEL 0596-21-0900 FAX 0596-21-0909

URL <http://www.isetopia.jp> Mail [info@isetopia.jp](mailto:info@isetopia.jp)

### H29年2期 センター講座応募状況

|     | No | 講座名                      | 定員  | 応募数 | 2次募集人数 |    | 抽選あり |                    | No    | 講座名                | 定員                 | 応募数 | 2次募集人数 |        | 抽選あり |      |
|-----|----|--------------------------|-----|-----|--------|----|------|--------------------|-------|--------------------|--------------------|-----|--------|--------|------|------|
|     |    |                          |     |     | 受講可    | 補欠 |      |                    |       |                    |                    |     | 受講可    | 補欠     |      |      |
| 4ヶ月 | 1  | はじめてのバレトン                | 20  | 30  | 0      | 0  | 有り   | パソコン               | 10    | パソコンの基礎を学ぶ         | 20                 | 22  | 0      | 8      | 有り   |      |
|     | 2  | 初めての着物リメイク               | 20  | 22  | 0      | 8  | 有り   |                    | 11    | ワードの基礎を学ぶ(60歳以上)午前 | 20                 | 6   | 14     | 10     |      |      |
|     | 3  | はじめての絵手紙                 | 20  | 16  | 4      | 10 |      |                    | 12    | ワードの基礎を学ぶ(60歳以上)午後 | 20                 | 16  | 4      | 10     |      |      |
|     | 4  | 初めてのペン習字                 | 20  | 34  | 0      | 0  | 有り   |                    | 13    | ワードの基礎を学ぶ(夜)       | 20                 | 10  | 10     | 10     |      |      |
|     | 5  | 写真入門                     | 20  | 12  | 8      | 10 |      |                    | 14    | エクセルの基礎を学ぶ(60歳以上)  | 20                 | 12  | 8      | 10     |      |      |
|     | 6  | チャレンジ!キックボクシング<br>エクササイズ | 14  | 29  | 0      | 0  | 有り   |                    | 15    | エクセルの基礎を学ぶ(夜)      | 20                 | 15  | 5      | 10     |      |      |
|     | 7  | はじめての俳句                  | 15  | 11  | 4      | 10 |      |                    | 小計    |                    | 120                | 81  |        |        |      |      |
|     | 8  | NEW<br>クレイクチュール          | 20  | 16  | 4      | 10 |      |                    | 子ども向け | No                 | 講座名                | 定員  | 応募数    | 2次募集人数 |      | 抽選あり |
|     | 9  | NEW<br>パッチワーク            | 20  | 30  | 0      | 0  | 有り   |                    |       | 20                 | NEW<br>学ぼう!子ども図画24 | 20  | 12     | 8      | 10   |      |
| 小計  |    |                          | 169 | 200 |        |    | 21   | NEW<br>作ろう!子ども手芸24 |       | 20                 | 8                  | 12  | 10     |        |      |      |
| 短期  | No | 講座名                      | 定員  | 応募数 | 2次募集人数 |    | 抽選あり | 22                 |       | NEW<br>親子でサイエンス    | 15                 | 12  | 3      | 10     |      |      |
|     | 16 | 簡単スッキリ収納術                | 30  | 56  | 0      | 0  | 有り   | 23                 |       | 親子でパン作り            | 10                 | 9   | 1      | 10     |      |      |
|     | 17 | 足裏からのバランス改善(午前)          | 20  | 37  | 0      | 0  | 有り   | 24                 |       | 親子でお菓子作りにチャレンジ     | 10                 | 16  | 0      | 4      | 有り   |      |
|     | 18 | 足裏からのバランス改善(午後)          | 20  | 14  | 6      | 10 |      | 小計                 |       | 75                 | 57                 |     |        |        |      |      |
|     | 19 | メンズキッチン                  | 20  | 13  | 7      | 10 |      | 合計                 |       | 454                | 458                |     |        |        |      |      |
| 小計  |    |                          | 90  | 120 |        |    |      |                    |       |                    |                    |     |        |        |      |      |

No11 ワードの基礎を学ぶ(60歳以上)午前は二次募集での増員次第で開講の有無を決定します。

No17 簡単スッキリ収納術は定員20名→30名へ変更しました。